

## Cecho Spółka z o.o.

ul. gen. Mieczysława Boruty-Spiechowicza 27, 43-300 Bielsko-Biała

Tel. +48 692 943 742, +48 507 651 274

biuro@cecho.pl

NIP: 9372710352, REGON: 369940616, KRS: 0000727115

Sąd Rejonowy w Bielsku-Białej, VIII Wydział Gospodarczy Krajowego Rejestru Sądowego Kapitał zakładowy 100 000 PLN

---

Dane aktualne na dzień: 28-04-2026 07:27

Link do produktu: <https://www.cecho.pl/gniazdo-kontenerowe-cna-p-306.html>



# Gniazdo kontenerowe CNA

## Opis produktu

### Gniazdo kontenerowe CNA (klasa 8)

- spełnia wymagania aktualnej dyrektywy maszynowej, oraz normy zharmonizowanej PN-EN 1677-1
- znakowanie: znak CE, dopuszczalne obciążenie robocze, rozmiar
- współczynnik bezpieczeństwa: 4
- użyte materiały: stal w klasie 8 (wytrzymałość na rozciąganie 800 N/mm<sup>2</sup>)
- komponenty malowane proszkowo
- dokumenty: deklaracja zgodności, świadectwo jakości 2.1
- odporny na korozję

**Cecho Spółka z o.o.**

ul. gen. Mieczysława Boruty-Spiechowicza 27, 43-300 Bielsko-Biała

Tel. +48 692 943 742, +48 507 651 274

biuro@cecho.pl

NIP: 9372710352, REGON: 369940616, KRS: 0000727115

Sąd Rejonowy w Bielsku-Białej, VIII Wydział Gospodarczy Krajowego Rejestru Sądowego Kapitał zakładowy 100 000 PLN

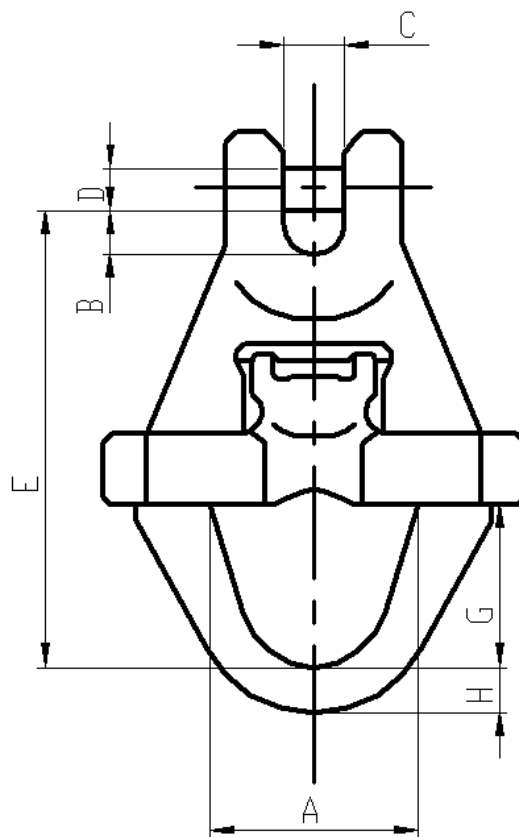
**Tabela parametrów technicznych gniazda kontenerowego CNA w klasie 8**

| Typ      | DOR<br>[kg] | MBL<br>[kN] | E<br>[mm] | B<br>[mm] | C<br>[mm] | D<br>[mm] | A<br>[mm] | G<br>[mm] | H<br>[mm] | Masa<br>[kg/szt.] |
|----------|-------------|-------------|-----------|-----------|-----------|-----------|-----------|-----------|-----------|-------------------|
| CNA 13-8 | 5300        | 208,0       | 145       | 18        | 19        | 16        | 71        | 50        | 19        | 2,10              |